

Urbanisation de la communauté de communes des trois Pays entre 2001 et 2011 Commune de Autingues

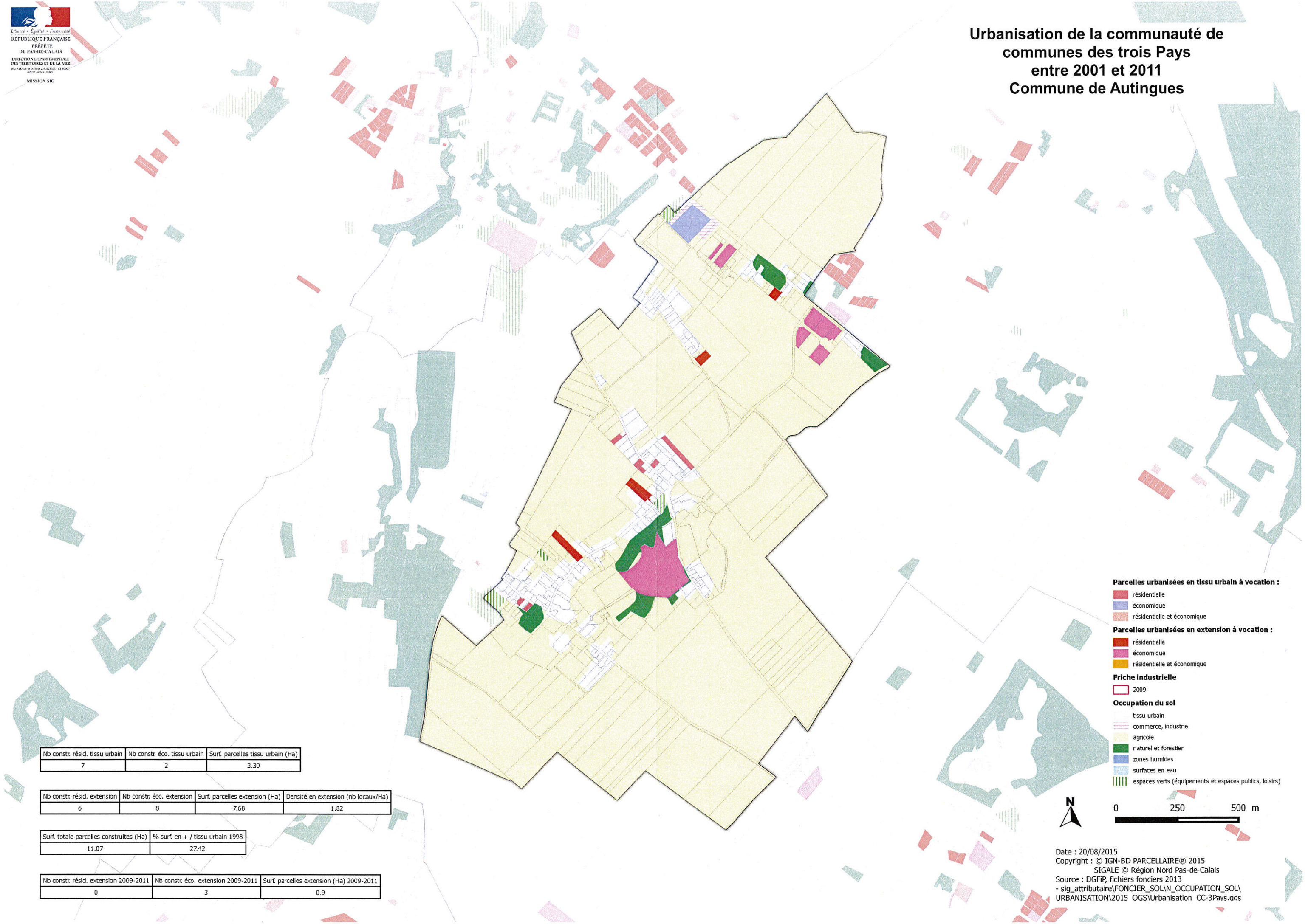

Nb constr. résid. tissu urbain	Nb constr. éco. tissu urbain	Surf. parcelles tissu urbain (Ha)
7	2	3.39

Nb constr. résid. extension	Nb constr. éco. extension	Surf. parcelles extension (Ha)	Densité en extension (nb locaux/Ha)
6	8	7.68	1.82

Surf. totale parcelles construites (Ha)	% surf. en + / tissu urbain 1998
11.07	27.42

Nb constr. résid. extension 2009-2011	Nb constr. éco. extension 2009-2011	Surf. parcelles extension (Ha) 2009-2011
0	3	0.9

Parcelles urbanisées en tissu urbain à vocation :

- résidentielle
- économique
- résidentielle et économique

Parcelles urbanisées en extension à vocation :

- résidentielle
- économique
- résidentielle et économique

Friche industrielle

- 2009

Occupation du sol

- tissu urbain
- commerce, industrie
- agricole
- naturel et forestier
- zones humides
- surfaces en eau
- espaces verts (équipements et espaces publics, loisirs)



0 250 500 m